



Présentation Générale

Groupe Bérim

2026



Siège Bérim - Paris (75)

www.berim.fr



**“La ville durable, notre
métier : concevoir
pour aménager, bâtir
et exploiter
durablement.”**

Notre engagement depuis plus
de **75 ans** maintenant



Tours Nuage - Nanterre (92)

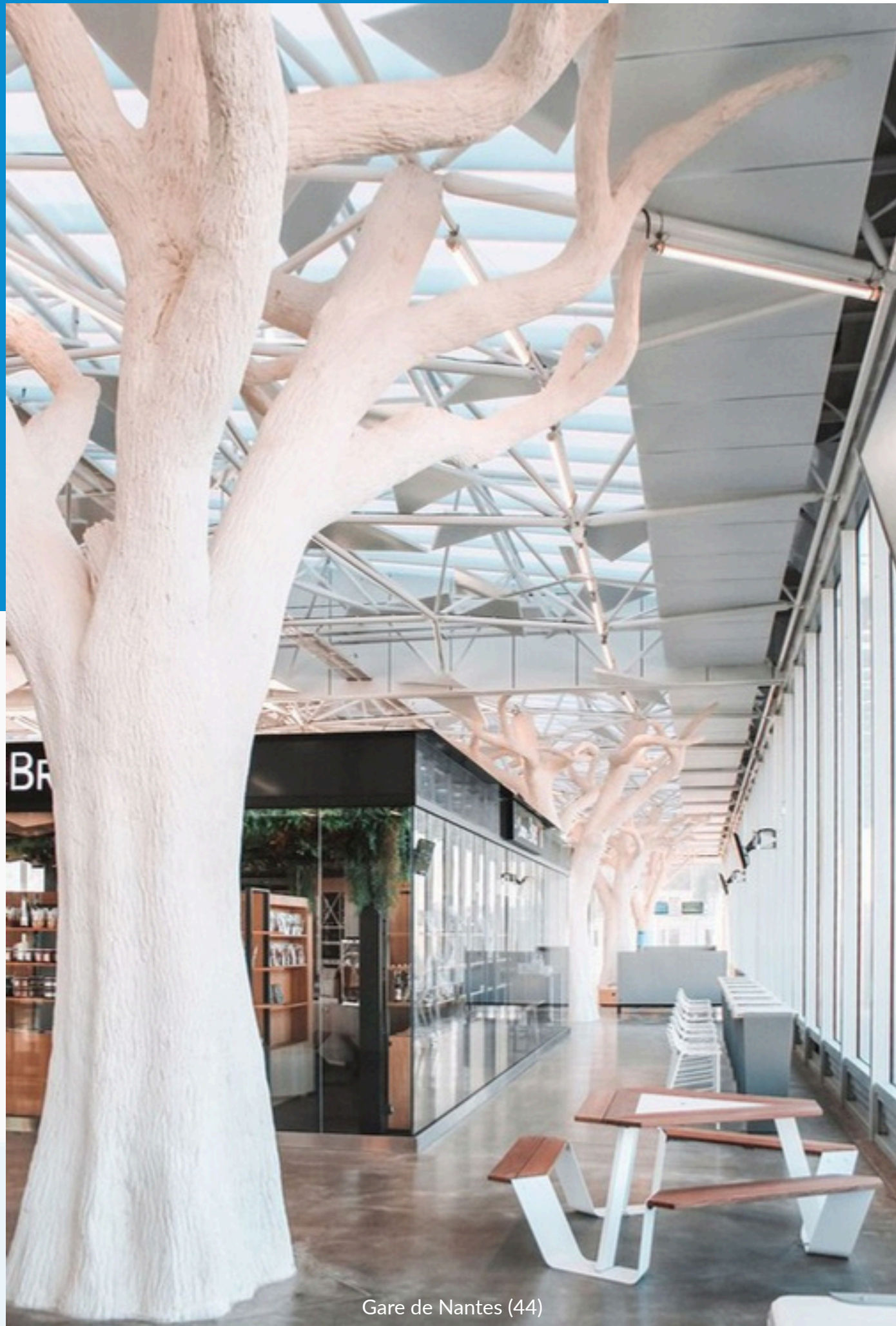

Gare de Nantes (44)

Qui sommes-nous

UN GROUPE D'INGENIERIE PLURIDISCIPLINAIRE D'ENVERGURE NATIONALE

Acteur majeur de l'ingénierie et du conseil sur le territoire français
Top 10 du classement 2024 des bureaux d'études "bâtiment" français

- ✓ Conseil - études amont
- ✓ Assistance à Maîtrise d'ouvrage
- ✓ Ingénierie - Maîtrise d'œuvre
- ✓ Expertise technique



Ecoquartier Victor Hugo - Bagneux (92)

Quelques chiffres

A LA HAUTEUR DE NOS AMBITIONS

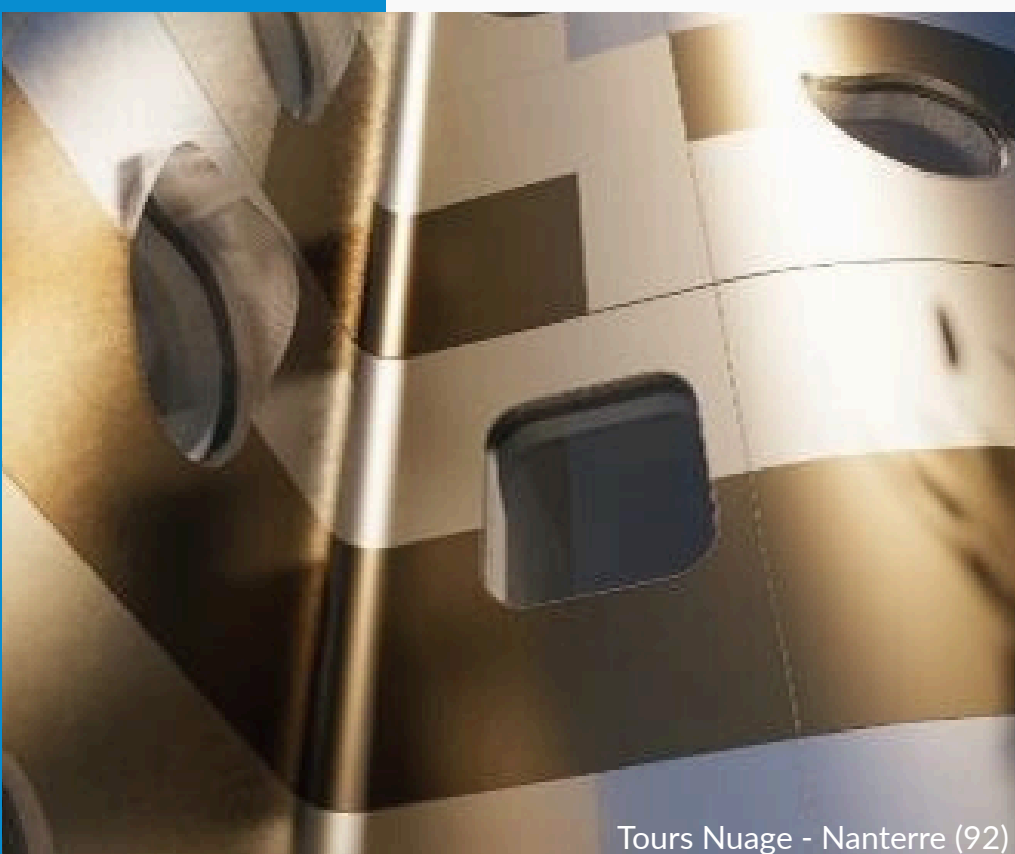

Tours Nuage - Nanterre (92)

300 COLLABORATEURS

10 IMPLANTATIONS RÉGIONALES

75 ANS D'EXPÉRIENCE

33 M € DE CHIFFRE D'AFFAIRES

87 /100 : SCORE ÉGALITÉ
PROFESSIONNELLE FEMMES-HOMMES

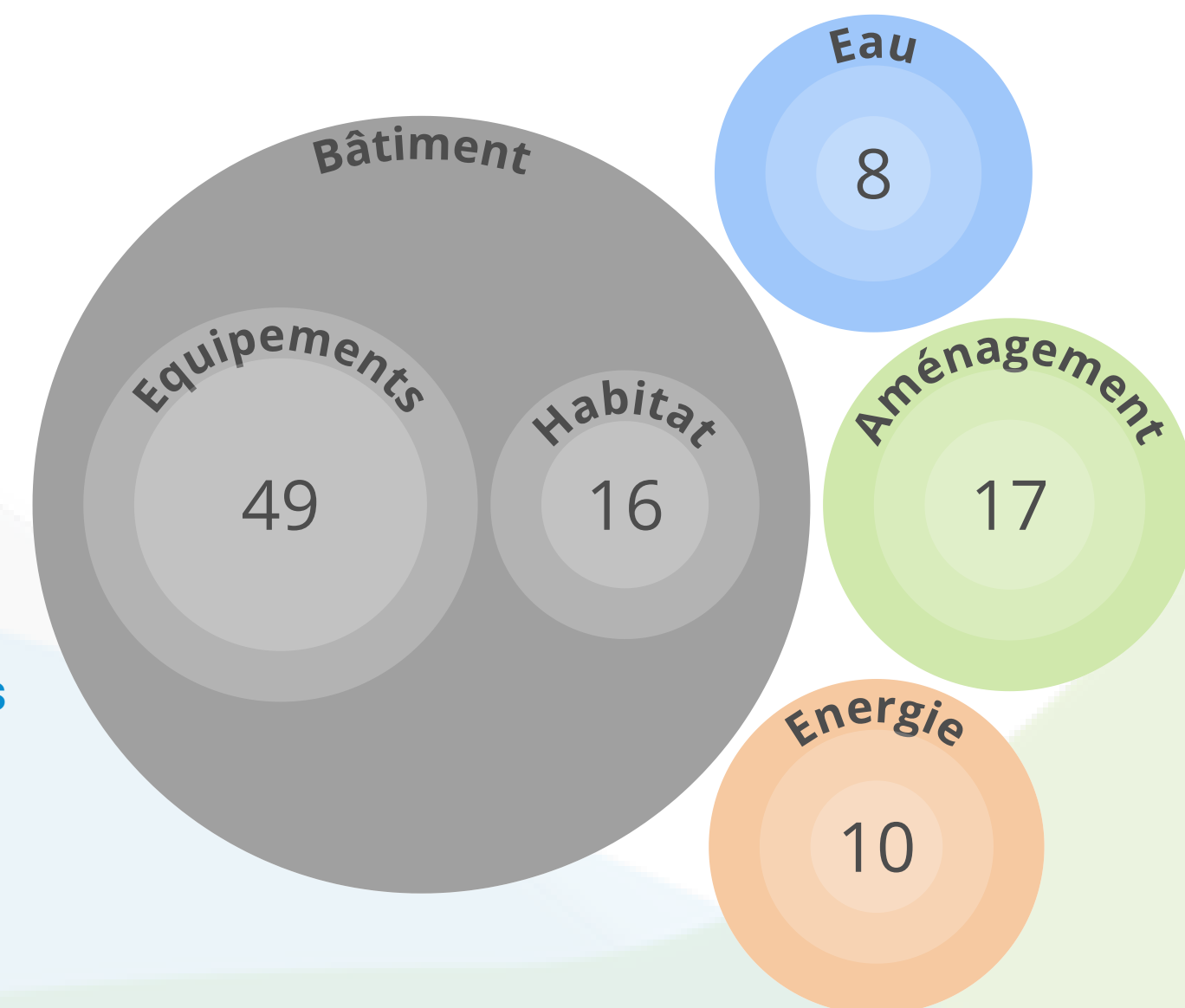
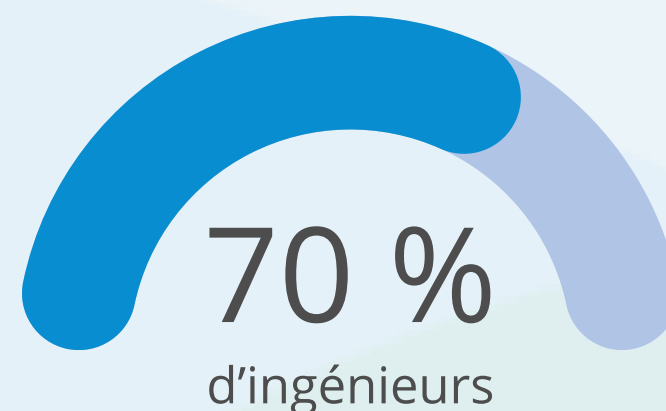

Répartition du CA par activité (%)

Notre organisation



Hervé BROGAT
Président honoraire



Magali THISSE
Présidente Directrice
Générale



David DESCARPENTRIES
Directeur Général
Délégué



Marie-Blanche BOUVIER
Directrice Générale
Déléguée



Luc JEANSANNETAS
Directeur Général
Délégué

**Direction des
ressources humaines**
Samira ZARIF

Développement
Luc JEANSANNETAS

**Systeme de
Management de la
Qualité - Innovation**
Damien JEAN

**RSE
Communication**
Damien JEAN

Comité exécutif

Samira ZARIF - Marie-Blanche BOUVIER - David DESCARPENTRIES
Damien JEAN - Luc JEANSANNETAS - Bruno PAUL - Guillaume TAPIN
Assistante : Marie VILLARD

Direction Activités nationales

Guillaume TAPIN
Bâtiment

David DESCARPENTRIES
Génie urbain

Alain FRIGIDE
Énergie
Réseaux de chaleur

Jean-Daniel LEGRAND
Eau

**Direction
administrative et
financière**
Marie-Blanche BOUVIER

Service juridique
Jeanne NÈGRE

**Direction des
systèmes
d'information**
Javier RIVERA

Services généraux
Mongi BEN OTHMAN

Implantations et contacts

10 IMPLANTATIONS
RÉGIONALES

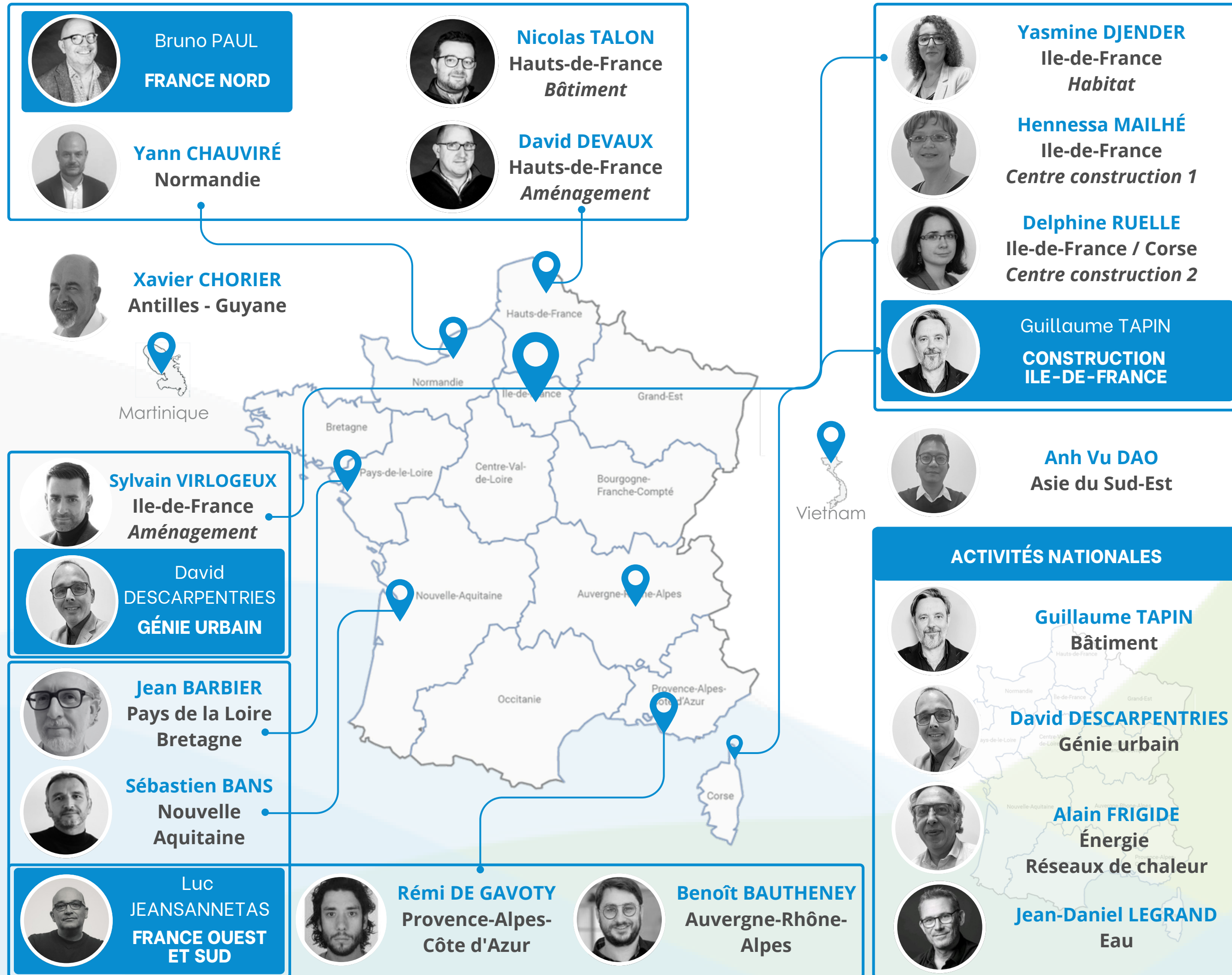

Qualifications, certifications, labellisations, formations

DES GAGES DE QUALITÉ



+ 100 qualifications
l'une des ingénieries les plus
qualifiées de France



Accompagnateurs, consultants
bâtiments et aménagements durables



Certifié
pour ses économistes de la
construction



Centre de formation
dans plusieurs domaines d'expertise



En faveur de l'**économie circulaire**,
du **réemploi**

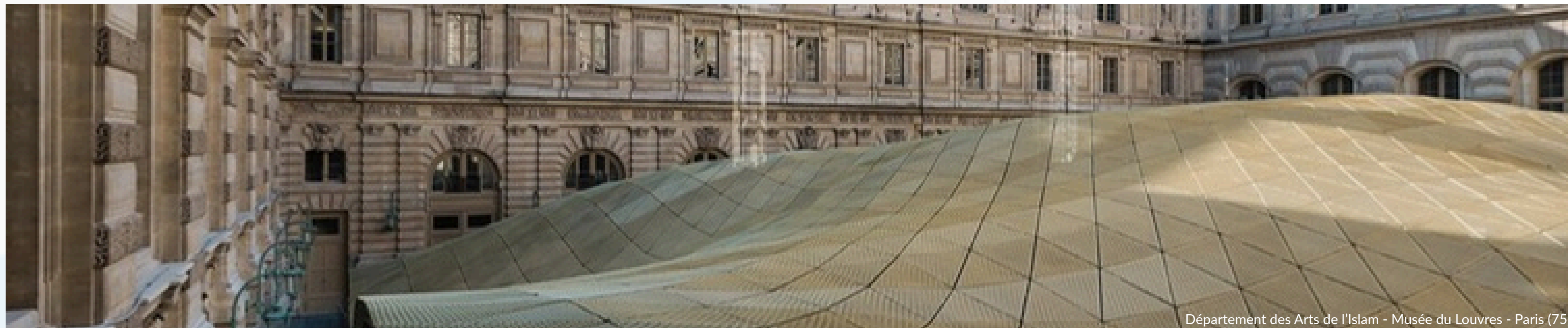



Notre Vision

POUR CONTINUER D'INVENTER LA VILLE

1

INNOVATION ET DURABILITÉ

Proposer des solutions innovantes qui respectent les principes du développement durable.

2

QUALITÉ ET EXPERTISE

Fournir des services de haute qualité en s'appuyant sur une expertise technique solide.

3

ENGAGEMENT SOCIÉTAL

Contribuer positivement aux communautés locales et à la société en général.

Nos Filiales



Bastien BENNET

Qualité et performance environnementale du bâtiment Aménagement durable

- ✓ Performance énergétique et carbone
- ✓ Analyse du Cycle de Vie
- ✓ STD/SED
- ✓ Confort d'été / hiver
- ✓ Qualité d'usage et santé
- ✓ Économie circulaire
- ✓ Commissionnement
- ✓ Optimisation de l'exploitation maintenance



Antoine NGUYEN

Notre expertise BIM pour vos projets selon vos besoins

- ✓ AMO BIM
- ✓ BIM Management



Magali THISSE

Une assistance au plus près des donneurs d'ordres

- ✓ Expertise
- ✓ Assistance à maîtrise d'ouvrage
- ✓ Mandat

Innovation et marques

METTRE LA PERFORMANCE AU SERVICE...

■ de la transition écologique



L'ingénierie au service de la **ville durable, résiliente et solidaire**

Une ingénierie intégrée et innovante combinant la maîtrise et la valorisation de l'énergie, l'économie circulaire, l'aménagement et la construction durable, la gestion intégrée des ressources en eau.



Le bureau d'études **structure bois/mixte** au cœur de la **construction bas carbone**

Diagnostic de structures bois/mixte existantes, AMO / conseil, maîtrise d'œuvre, calcul de structure, dimensionnement, choix techniques tout type d'ouvrage, suivi de chantier, économie, appui aux entreprises de construction.

■ de la réhabilitation / changement d'usage



Le progiciel innovant d'assistance à la programmation et à la **conception dédiée à la réhabilitation**

Maîtrise optimisée du budget et du planning, multiplicité qualifiée des scénarii techniques et financiers en phase projet, cohérence du cahier des charges, sécurisation renforcée de la procédure de passation du marché et prévention des risques de travaux supplémentaires.

■ d'une transition numérique et digitale sensée et sobre



AMO **BIM** / BIM Management

Mettre / remettre le jumeau numérique au service de l'exploitation maintenance.

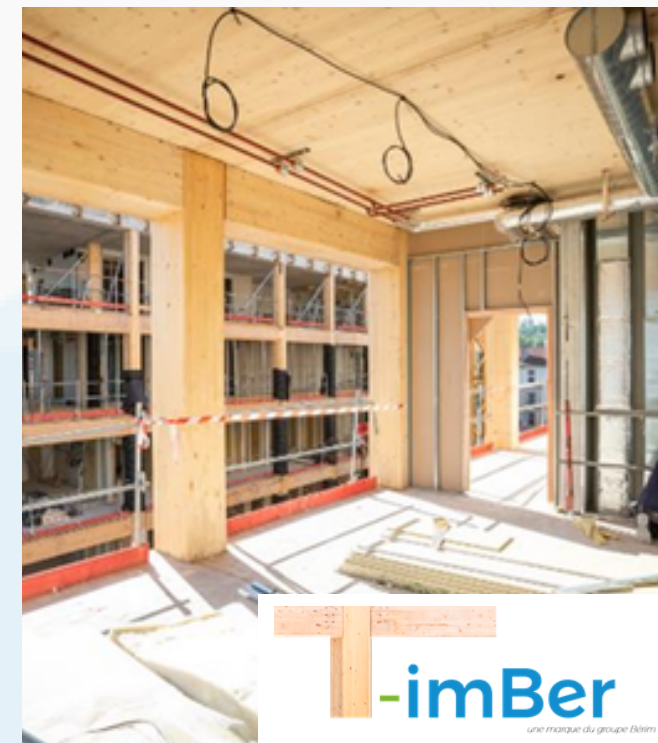

API bim
management

Activités

DES SOLUTIONS SUR
MESURE

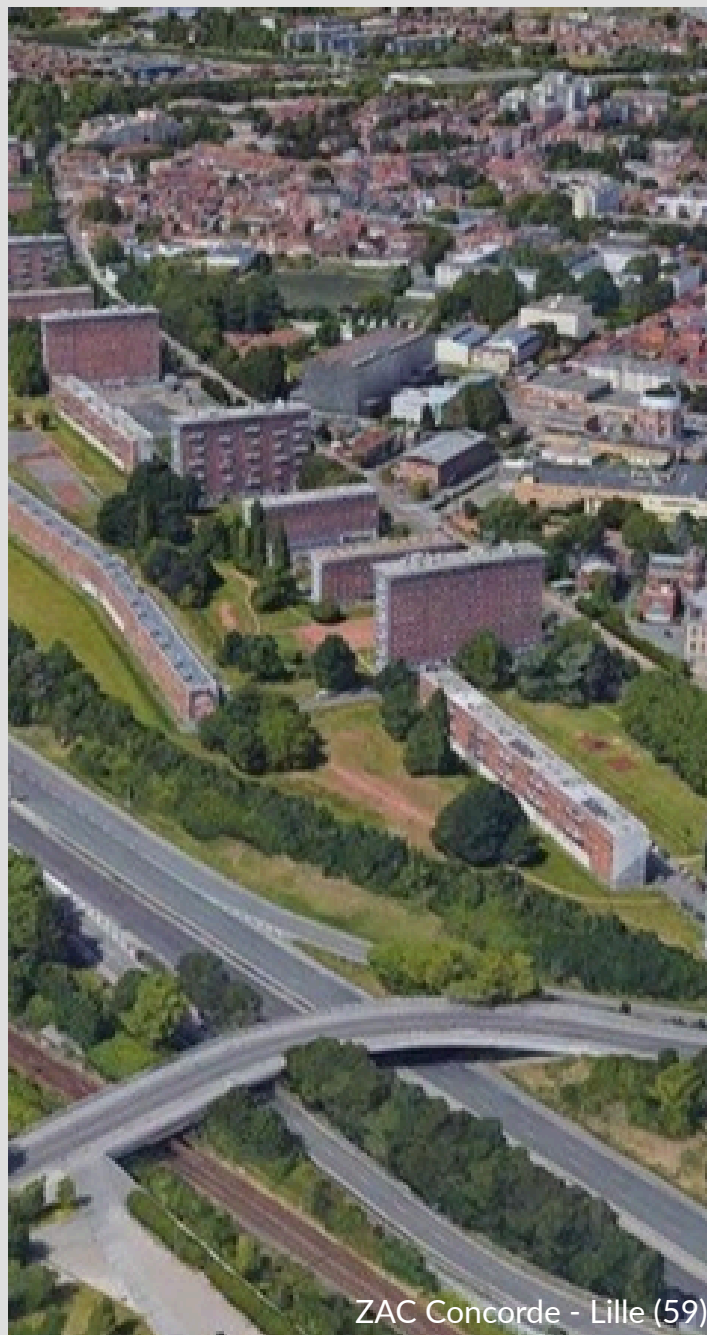

BÂTIMENT



**AMÉNAGEMENT,
MOBILITÉS**



EAU



ÉNERGIE

Bâtiment

LIER FONCTIONNALITÉ ET CONFORT

- Bas Carbone
- IGH
- Réhabilitation
- Changement d'usages, mutabilité
- Logements neufs
- Hospitalier
- Scolaire
- Sport, loisirs
- Régalien
- Hôtelier
- Culturel
- Aménagement de bureaux

Missions, compétences et moyens



Tour des Jardins de l'Arche - Nanterre (92)

Bâtiment

GRANDS PROJETS



- 1** **Tour Pleyel - Saint-Denis (93)**
Financière des 4 rives - 220 M€ de travaux
- 2** **Technicentre de maintenance Transilien - Villeneuve-Saint-Georges (94)**
SNCF Voyageurs - 450 M€ de travaux
- 3** **Village des Athlètes - JO/JOP 2024 - Saint-Ouen (93)**
SOLIDEO / ICADE Promotion / CDC HABITAT - 124 M€ de travaux
- 4** **Centre de remisage et de maintenance des bus - Chassieu (69)**
SYTRAL Mobilités - 51 M€ de travaux
- **Cité judiciaire et centre pénitentiaire - Saint-Laurent-du-Maroni (973)**
APIJ - 268 M€ de travaux

Aménagement, mobilités

ACCOMPAGNER LES TRANSITIONS URBAINES

- Réaménagement urbain - centre-ville et quartiers (NPNRU)
- Écoquartier
- Infrastructures de transports (PEM, BHNS, tramway, métro & ferroviaire)
- Modes doux & mobilités (pistes cyclables, traitements de berges)
- Génie civil & infrastructures (ouvrages de franchissement, couverture de voies, trémie, etc.)
- ZAC / ZAE
- Equipements sportifs
- Parc paysager / urbain
- Photovoltaïque (et smart city)
- Traitement des friches
- Lutte contre les îlots de chaleur



Aménagement, mobilités

PROJETS



1 **Restructuration de l'entrée de Valenciennes depuis l'A23 (59)**
Valenciennes Métropole - 23 M€ de travaux

2 **ZAC des Groues - Secteur Gare à Nanterre (92)**
Etablissement Public Paris la Défense - 37 M€ de travaux

3 **Ecoquartier du Raquet à Douais (59)**
Communauté d'Agglomération du Douaisis - 82 M€ de travaux

4 **Programme NPNRU - Quartiers Clos Saint-Lazare et Prêtresse à Stains (93)**
EPT Plaine Commune - 21 M€ de travaux au total

Bordeaux grandir Nature - Programme des cours buissonnières, cours des écoles et crèches de la ville de Bordeaux (33)
Ville de Bordeaux - 6 M€ de travaux au total

Énergie

POUR UNE TRANSITION ÉNERGÉTIQUE SOUTENABLE

■ Énergie renouvelable et de récupération

- Réseaux de chaleur, froid, tempéré
- Géothermie
- Biomasse
- Solaire thermique
- Solaire photovoltaïque
- Récupération de chaleur fatale

■ Performance énergétique du bâtiment

- RE 2020 seuils 2025, 2028, 2031
- Décret tertiaire
- Décret BACS
- Bioclimatisme, bâtiment passif
- Labélisations énergétiques : BEPOS, PassivHaus, BBC Effinergie neuf et rénovation...
- Simulations Thermiques et Énergétique Dynamique
- Optimisation de l'éclairage naturel
- Confort d'été / d'hiver
- Commissionnement



Énergie

GRANDS PROJETS



1



2



3

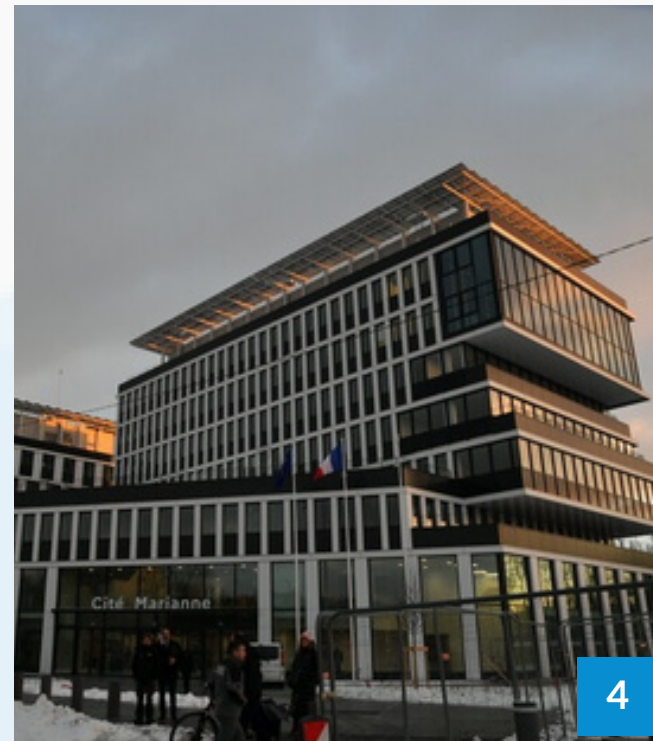

4

1

Unité de production de gaz renouvelable par gazéification de bois B sur la Centrale de Provence à Gardanne (13)

EQTEC ATCG - 140 M€ de travaux

2

Centrale de production thermo-frigopompes à Boulogne-Billancourt (92)

IDEX - 14 M€ de travaux

3

Réseau de chaleur et chaufferie biomasse à Bussy-Saint-Georges (77)

IDEX - 36 M€ de travaux

4

Cité administrative de Lille (59) - 2 800 m² de panneaux photovoltaïques

Département du Nord - 107 M€ de travaux

Centre multi-filière de traitement des déchets - Ivry-sur-Seine (94)

SYCTOM - 1,8 Mds€ de travaux

Eau

UNE RESSOURCE SI PRÉCIEUSE À PRÉSERVER

■ Eau potable

- Réseaux (neuf & réhabilitation)
- Focus Ouvrages de production, de traitement et de stockage

■ Assainissement / eaux pluviales / effluents industriels

- Réseaux (neuf & réhabilitation)
- Unités de traitement
- Bassins de stockage-restitution
- Travaux spéciaux (forages, microtunnelier, etc.)
- Gestion intégrée des eaux pluviales
- Focus Innovation : réutilisation / recyclage des eaux et récupération d'énergie
- Focus Base Navale de Toulon

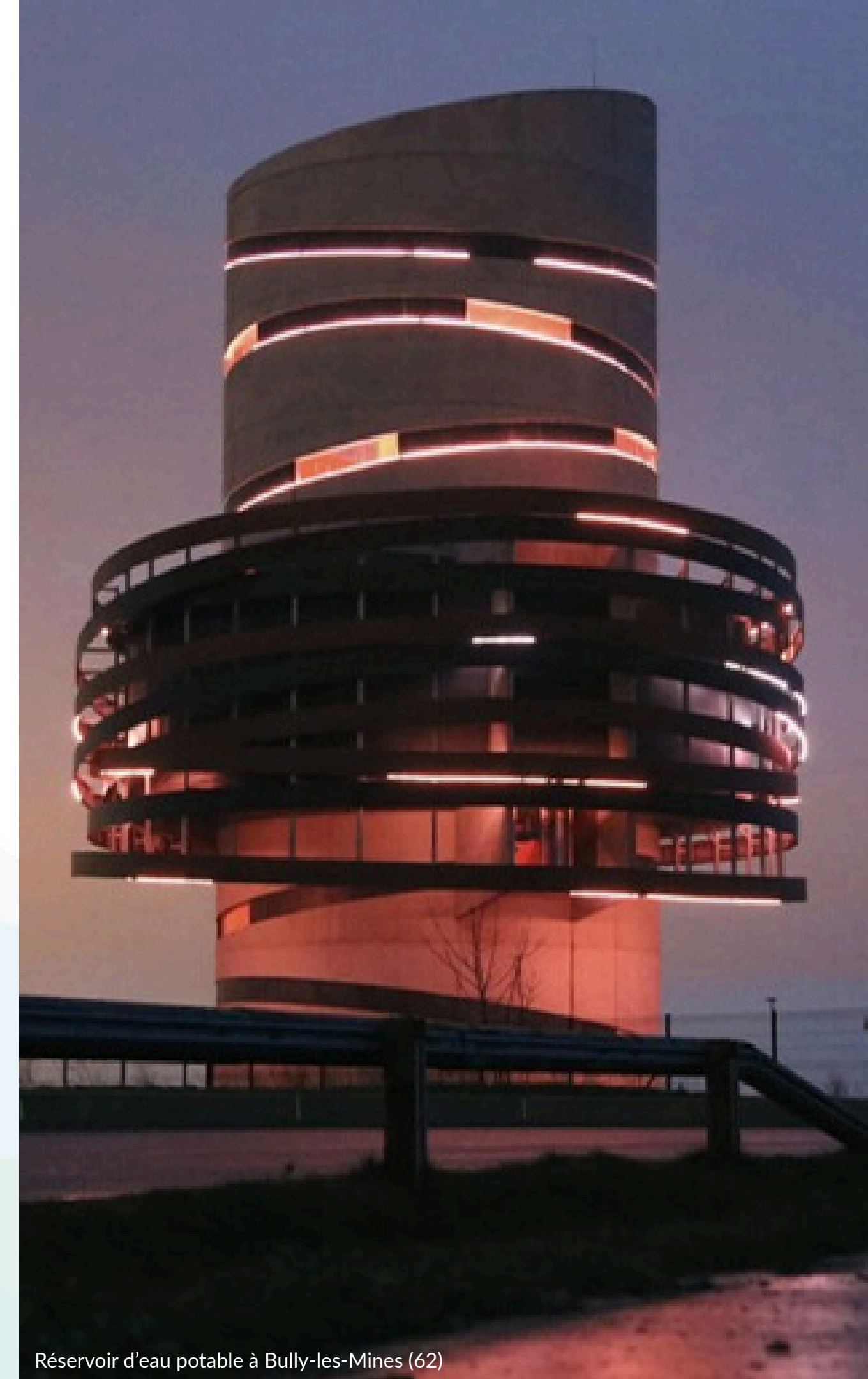

Réservoir d'eau potable à Bully-les-Mines (62)

Eau

GRANDS PROJETS

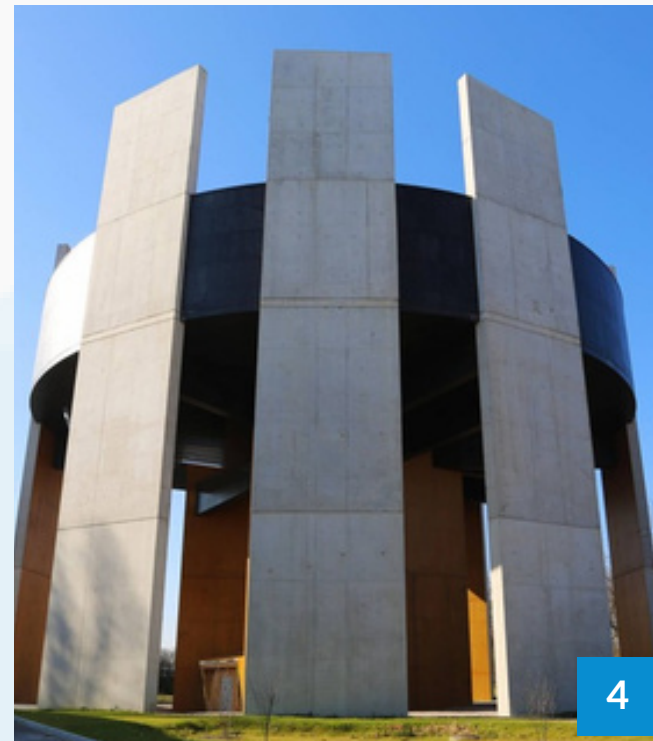

- 1 Refonte de l'usine des eaux usées de Clichy (92)**
SIAAP - 260 M€ de travaux
- 2 Extension de la station d'épuration de Bonneuil-en-France (95)**
SIAH - 141 M€ de travaux
- 3 Ouvrage de lutte contre les inondations à Tourcoing (59)**
Métropole Européenne de Lille - 14 M€ de travaux
- 4 Réservoirs d'eau potable à Lens et Bully-les-Mines (62)**
Communauté d'Agglomération de Lens- Liévin - 14 M€ de travaux
- Amélioration des infrastructures urbaines pour atténuer les impacts du changement climatique dans 4 provinces côtières du Nord du Vietnam**
Vietnam - 156 M€ de travaux

Industrie

FILIÈRES STRATÉGIQUES



FERROVIAIRE



**PORTUAIRE ET
MARITIME**



DÉFENSE



AÉRONAUTIQUE

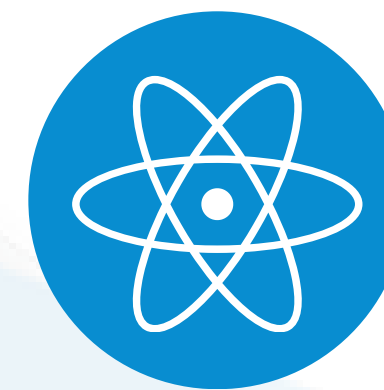

NUCLÉAIRE

Ferroviaire

QUELQUES RÉFÉRENCES

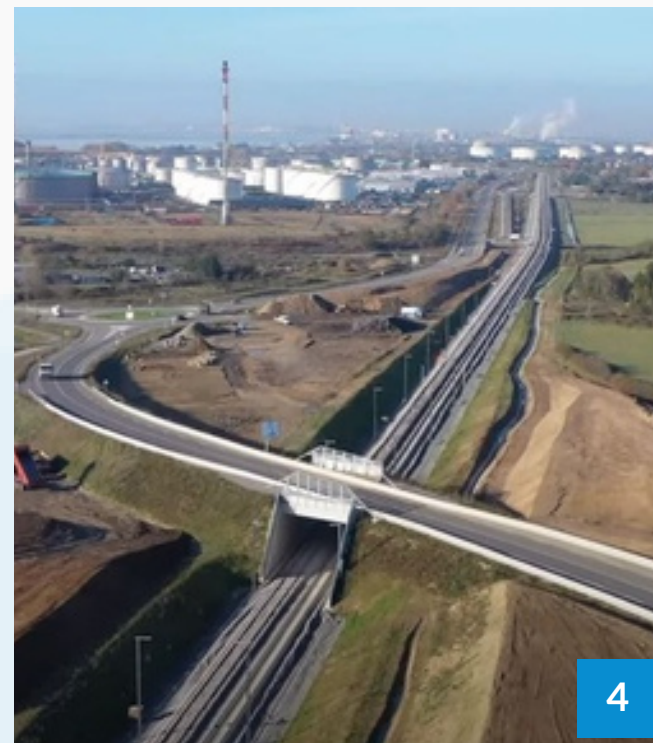

1 Gare de Nantes (44)
SNCF/ SNCF Mobilités Gares & Connexions - 45 M€ de travaux

2 Technicentre de maintenance Transilien - Villeneuve-Saint-Georges (94)
SNCF Voyageurs - 450 M€ de travaux

3 Prolongement du tramway T1 entre Noisy-le-Sec et Fontenay-sous-Bois (93)
Conseil Départemental de Seine-Saint-Denis - 147 M€ de travaux (hors syst.)

4 Contournement ferroviaire des sites industriels de Donges (44)
SNCF Réseau - 75 M€ de travaux

Portuaire

QUELQUES RÉFÉRENCES

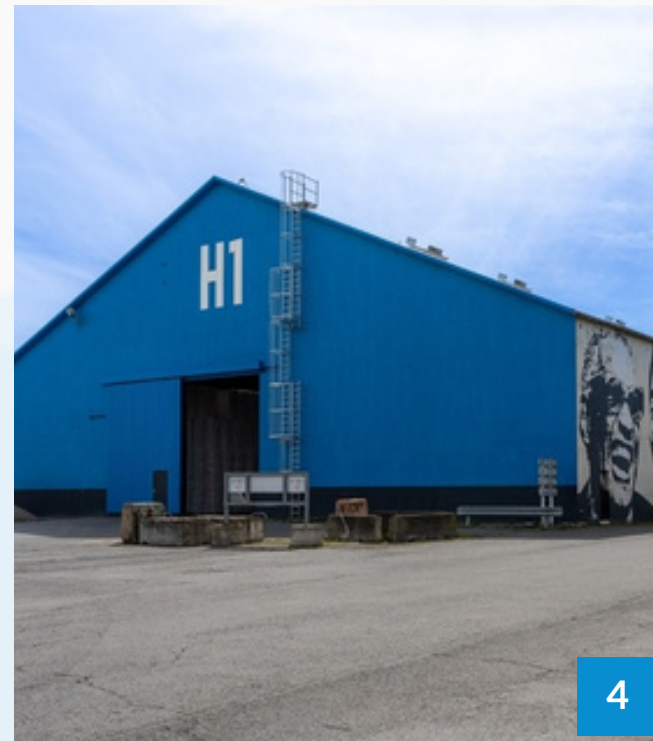
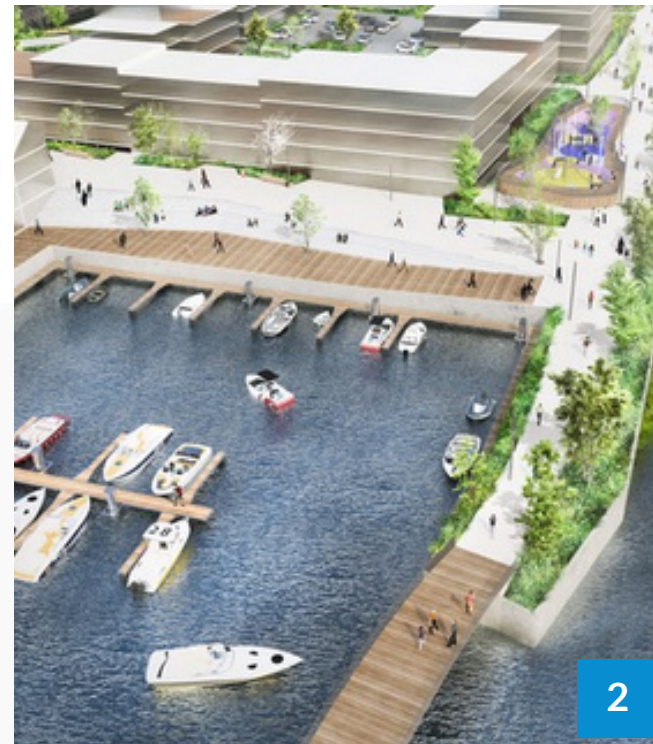

- 1** **Extension du Port de Calais (62)**
Société des ports du Détroit - 860 M€ de travaux dont 35 M€ de bâtiments
- 2** **ZAC Ec'Eau Port - Creil (60)**
Ville de Creil - 15 M€ de travaux
- 3** **Port à conteneurs sur le centre de traitement des déchets - Romainville (93)**
SYCTOM - 140 M€ de travaux (opération globale)
- 4** **Diagnostic structurel pour la solarisation des hangars du port maritime de la Rochelle (17)**
Port Atlantique La Rochelle

Défense

QUELQUES RÉFÉRENCES

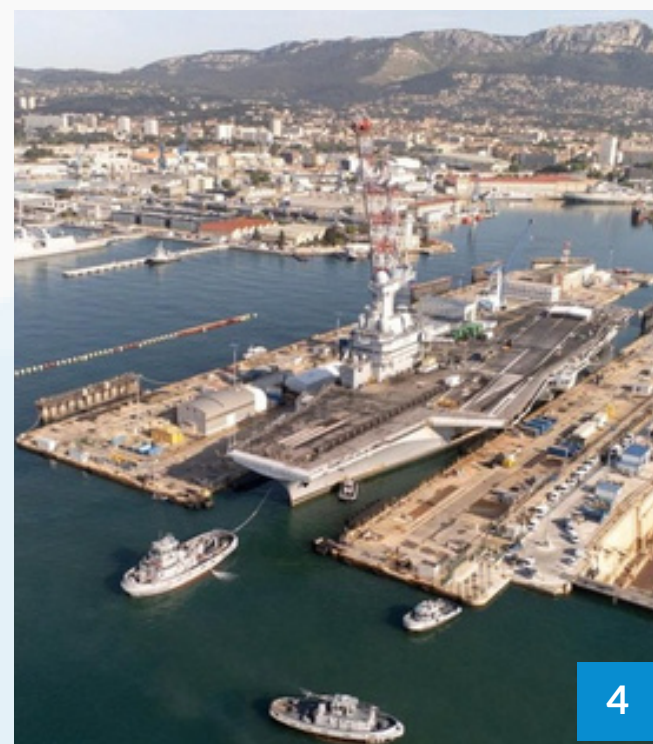
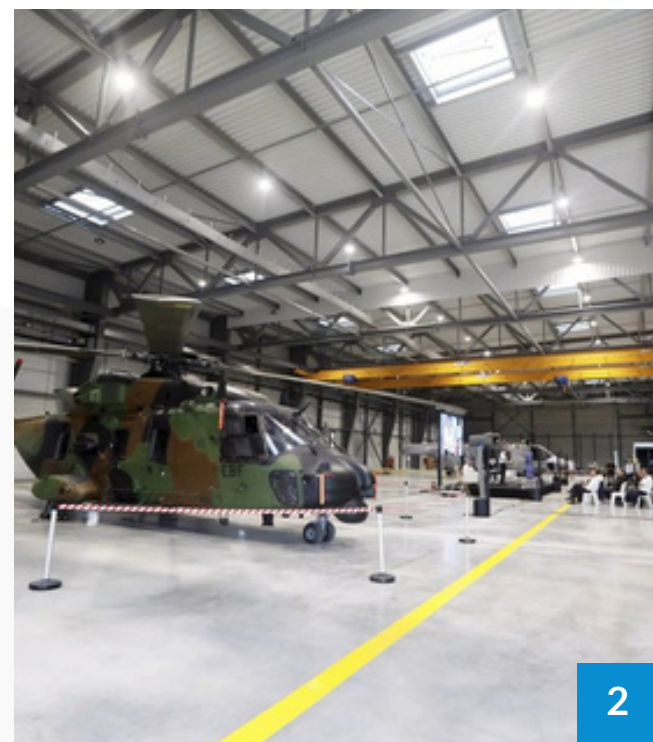

1

Accueil du 6ème escadron de RAFALE (BA 115) - Orange (84)
ESID - 37 M€ de travaux

2

Bâtiment de maintenance pour hélicoptères NH90 - Cuers Pierrefeu (83)
MINARM/AIR/SIAé - 17 M€ de travaux

3

Schéma directeur eaux pluviales de la BA 125 - Istres (13)
ESID - 15 M€ de travaux

4

Rénovation des réseaux d'adduction d'eau potable et d'eaux usées de la base navale de Toulon (83)
ESID - 29 M€ de travaux

Aéronautique

QUELQUES RÉFÉRENCES

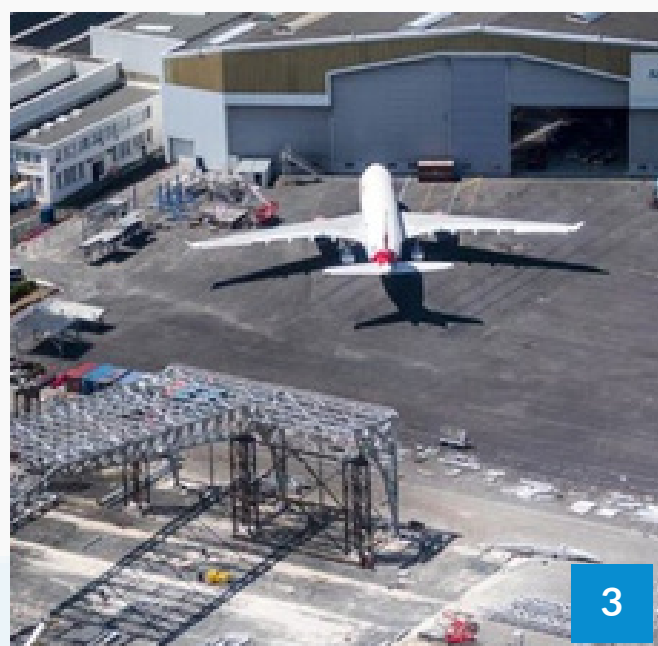

- 1** Diagnostic des centrales thermo-frigo-électriques de l'aéroport Roissy CDG (77)
ADP - 4 M€ de travaux
- 2** Réaménagement du parking P8 de l'Aéroport de Bordeaux (33)
SNIA - 2,1 M€ de travaux
- 3** Étude de production de chaleur renouvelable et photovoltaïque - Mérignac (33)
Sabena Technics
- 4** Création ou réhabilitation de locaux HT-BT - T2 de l'aéroport Roissy CDG (77)
ADP - 13 M€ de travaux

Nos clients

AVANT TOUT, PARTENAIRES

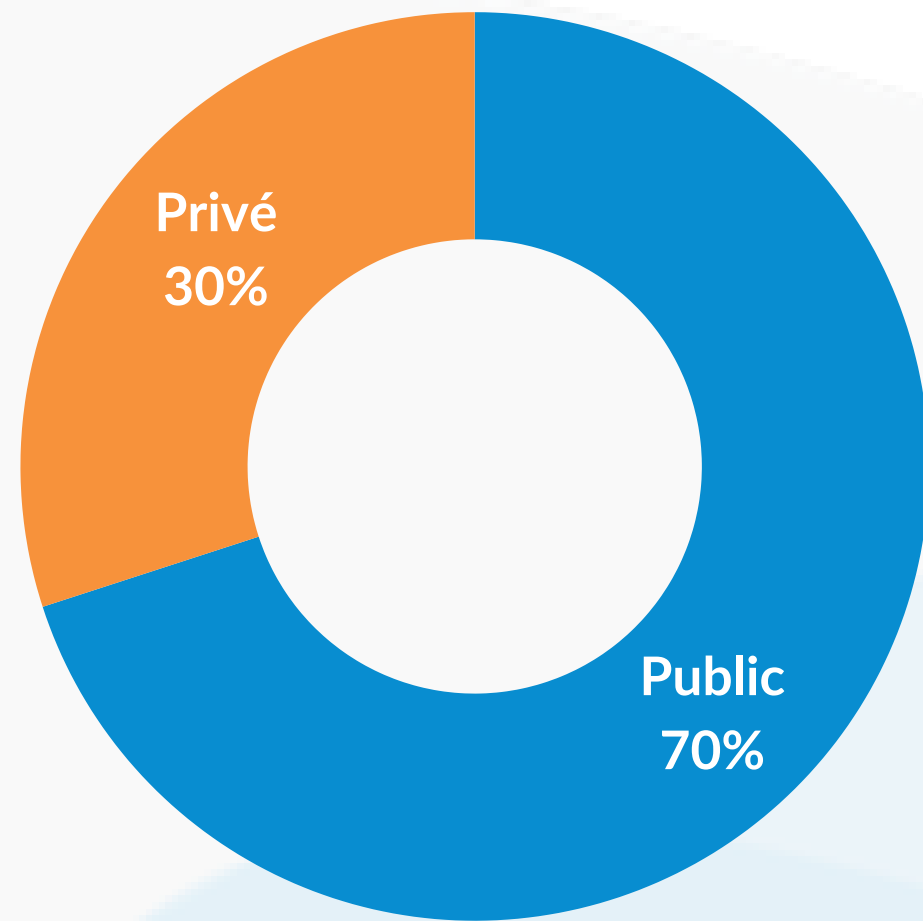

Répartition du CA



Empreinte sociale, sociétale et environnementale

UNE INGÉNIERIE HISTORIQUEMENT ENGAGÉE

■ NOS VALEURS

- ✓ Indépendance
- ✓ Sens du Progrès
- ✓ Respect de l'Humain
- ✓ Intérêt collectif

■ SOCIALE

- ✓ Engagements forts depuis sa création, proche des valeurs de l'ESS
- ✓ Politique handicap et recours à l'insertion
- ✓ Égalité femmes-hommes : **93/100 en 2024**
- ✓ Mesures contre les discriminations

■ SOCIÉTALE

- ✓ Fonds de pérennité Bérim - actionnaire majoritaire
- ✓ Charte éthique
- ✓ Soutien aux formations et fondations vertueuses d'utilité sociale
- ✓ Contribution active à de nombreuses instances nationales (Fédération SYNTEC, SYNTEC Ingénierie, Action logement immobilier...)

■ ENVIRONNEMENTALE

- ✓ Filiale Agi2d dédiée à la qualité environnementale depuis 2007
- ✓ Parmi les pionniers de la construction bois/bas carbone
- ✓ Politique interne "Mobilités douces et décarbonées" ambitieuse
- ✓ Signataire de la Charte Climat de Syntec Ingénierie

